SLENDER



PORTRAITS

CITTERIO

Slender nasce da un nuovo modo di concepire gli spazi di lavoro contemporanei. Ambienti fluidi, layout in continua evoluzione e tempi di realizzazione sempre più rapidi richiedono sistemi flessibili, affidabili e facilmente integrabili nei processi di progetto e di cantiere. Frutto di un consolidato know-how tecnico nel settore delle partizioni, Slender traduce esperienza e innovazione in una soluzione pensata per rispondere alle esigenze operative dei grandi progetti internazionali.

Slender was conceived in response to a new way of thinking about contemporary workspaces. As environments become fluid, layouts evolve, and project delivery times grow ever shorter, there is a need for systems that are flexible, reliable, and easy to integrate into both the design and construction process. Drawing on extensive technical expertise in partition systems, Slender transforms experience and innovation into a solution specifically developed to meet the operational demands of major international projects.

CONCEPT



ESSENZIALITÀ PROGETTUALE

Sviluppata da Citterio come sistema di partizione essenziale e altamente versatile, Slender è caratterizzata da un disegno semplice, risultato di un processo attento di ottimizzazione tecnica e costruttiva.

Il sistema di pareti si distingue grazie ai suoi profili minimali, a geometrie nette e continuità visiva, che permettono a Slender di integrarsi in modo fluido all'interno di contesti progettuali differenti, mantenendo un linguaggio discreto e coerente.

DESIGN ESSENTIALITY

Developed by Citterio as an essential yet highly versatile partition system, Slender is defined by a clean, understated design, the result of a meticulous process of technical and construction optimisation.

The system stands out for its minimalist profiles, crisp geometries, and visual continuity, enabling Slender to integrate seamlessly into a wide range of architectural environments while maintaining a discreet and consistent design language.





UNA PARETE, PIÙ SOLUZIONI

La completezza degli elementi rende Slender una soluzione estremamente versatile, progettata per adattarsi con continuità a scale, configurazioni e ambienti differenti. Un sistema passepartout capace di garantire coerenza estetica, facilità applicativa e rapidità di installazione anche nei progetti più articolati.

ONE PARTITION, MULTIPLE SOLUTIONS

The comprehensive range of components makes Slender an exceptionally versatile solution, designed to adapt seamlessly to different scales, configurations, and environments. A truly all-round system that ensures aesthetic consistency, ease of application, and fast installation, even in the most complex projects.



CARATTERISTICHE/ FEATURES

- Profili in estruso di alluminio.
- Dimensioni del profilo:
  65,2 × 42,5 mm
- Tre tipologie di partizioni:
  —vetro singolo disassato
  —doppio vetro
  —cieca
- Regolazione telescopica dei profili
  con tolleranza di ± 15 mm
- Spessore del vetro: 10/12 mm,
  con o senza film acustici
- Porta a battente o scorrevole,
  doppio vetro o cieca
  ad anta singola o doppia

- Extruded aluminium profiles.
- Profile dimensions:
  65.2 × 42.5 mm (2 9⁄16” × 1 11⁄16” in)
- Three partition configurations:
  —offset single glazing
  —double glazing
  —solid panels
- Telescopic profile adjustment
  with a tolerance of ±15 mm (±9⁄16” in)
- Glass thickness: 10 (13⁄32”) **or** 12 **mm** (15⁄32”)
  with or without acoustic interlayers
- Hinged or sliding doors,
  available in double-glazed or solid versions,
  with single or double leaf

Dettagli dei diversi profili di Slender, in vetro e cieco/Details of the different Slender profiles, glazed and solid

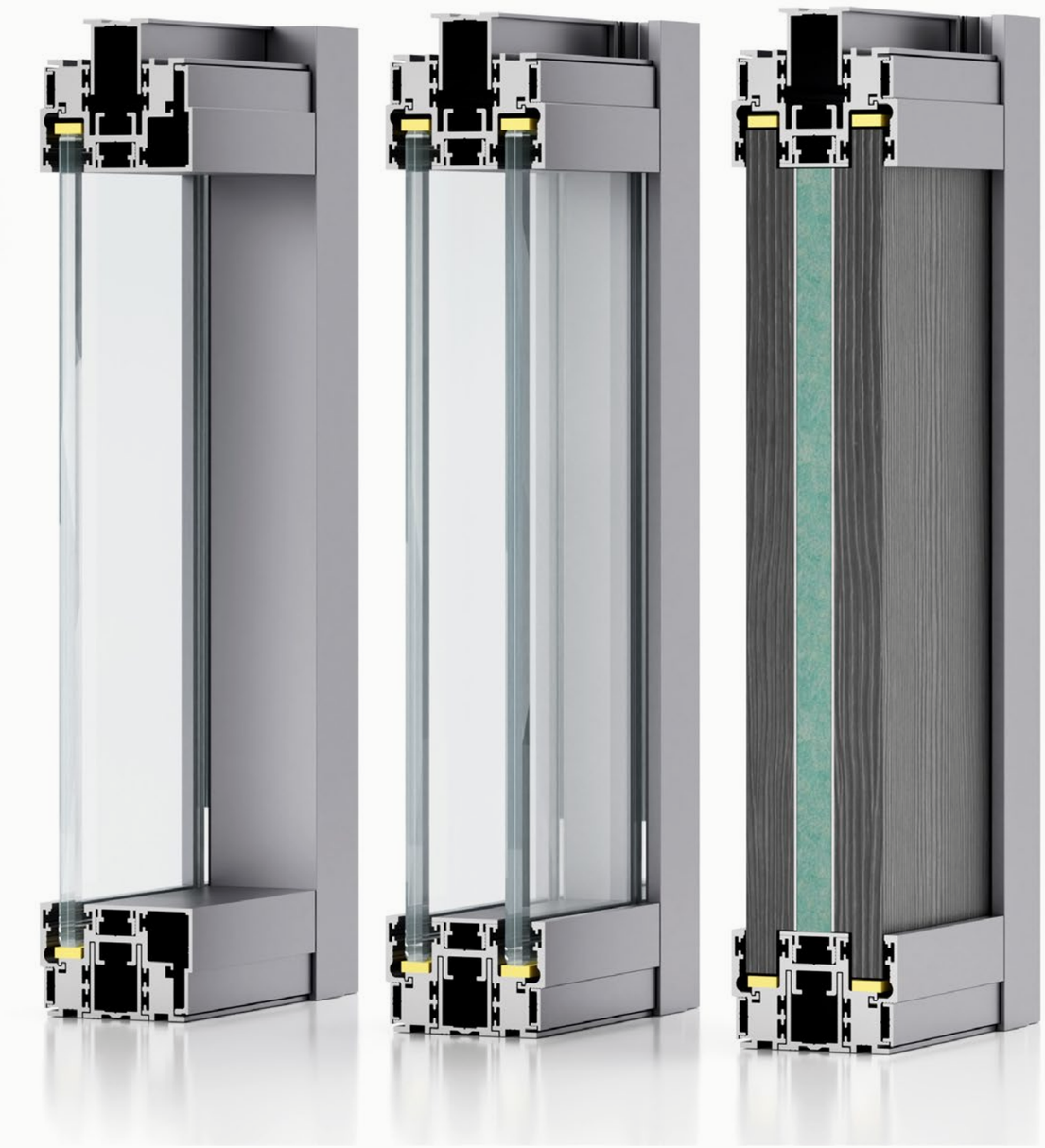



Dettaglio della sezione di parete a vetro singolo disassato/
Detail of the offset single-glazed partition section

PARETE MONOVETRO

Il sistema a vetro singolo disassato utilizza profili in alluminio estruso da 65,2 x 42,5 mm. È compatibile con diverse tipologie di vetri stratificati, con o senza film acustico, per rispondere a differenti requisiti di isolamento sonoro.

5+5.1
5+5.2A
6+6.1
6+6.2A

SINGLE-GLAZED PARTITION

The offset single-glazed system features 65.2 x 42.5 mm (2 9⁄16” x 1 11⁄16” in) extruded aluminium profiles. It is compatible with a range of laminated glass options, with or without acoustic interlayers, to meet different sound insulation requirements.

5+5.1
5+5.2A
6+6.1
6+6.2A



Dettaglio della sezione di parete doppio vetro/ Detail of the double-glazed partition section

PARETE DOPPIO VETRO

Il sistema a doppio vetro utilizza profili in alluminio estruso da 65,2 × 42,5 mm. È compatibile con diverse tipologie di vetri stratificati, con o senza film acustico, per soddisfare differenti requisiti di isolamento sonoro.

5+5.1

5+5.2A

6+6.1

6+6.2A

DOUBLE-GLAZED PARTITION

The double-glazed system features 65.2 × 42.5 mm (2 9⁄16” × 1 11⁄16” in) extruded aluminium profiles. It is compatible with a range of laminated glass options, with or without acoustic interlayers, to meet different sound insulation requirements.

5+5.1

5+5.2A

6+6.1

6+6.2A



Dettaglio della sezione di parete cieca/
Detail of the solid partition section

PARETE CIECA

La versione cieca di Slender adotta un modulo da 53 mm, progettato per garantire elevate prestazioni di isolamento acustico. L'intercapedine tra i pannelli può essere configurata con lana di roccia e lamiere metalliche, in funzione delle prestazioni richieste.

SOLID PARTITION

The solid version of Slender features a 53 mm (2 1⁄16" in) module, engineered to deliver high levels of acoustic performance. The cavity between the panels can be configured with rock wool insulation and steel sheets, depending on the required sound insulation performance.

CONNESSIONI

Il sistema di pareti divisorie Slender prevede elementi di giunzione in linea, a due e a tre vie, per adattarsi a diverse configurazioni compositive. I profili di giunzione tra i vetri sono realizzati in policarbonato trasparente lucido.

CONNECTIONS

The Slender partition system includes in-line, two-way and three-way junction elements, allowing it to accommodate a wide range of layout configurations. The glazing junction profiles are manufactured from clear, high-gloss polycarbonate.



CONNESSIONI PARETE A VETRO SINGOLO DISASSATO

OFFSET SINGLE-GLAZED PARTITION CONNECTIONS

Connessione in linea/
In-line connection



Connessione a due vie/
2-ways connection



Connessione a tre vie/
3-ways connection



Connessione in linea/
In-line connection



Connessione a due vie/
2-ways connection



Connessione a tre vie/
3-ways connection



PARTENZE A MURO

Il sistema di pareti divisorie Slender prevede tre tipologie di partenze a muro:

—27 mm non telescopica
—42,5 mm non telescopica
—42,5 mm telescopica

WALL STARTING PROFILES

The Slender partition system offers three wall starting profile options:

—27 mm (1 1/16" in) non-telescopic
—42,5 mm (1 11/16" in) non-telescopic
—42,5 mm (1 11/16" in) telescopic

27 mm non telescopica/
27 mm non-telescopic



42,5 mm non telescopica/
42,5 mm non-telescopic



42,5 mm telescopica/
42,5 mm telescopic



VETRO CURVATO

Slender può integrare vetri curvi, ampliando le possibilità compositive del progetto. Il disegno essenziale dei profili si adatta con naturalezza a configurazioni lineari e curvilinee, mantenendo coerenza formale tra le diverse soluzioni.

CURVED GLASS

Slender can incorporate curved glass, expanding the design possibilities of any project. The clean, understated profile design adapts seamlessly to both straight and curved configurations, ensuring visual consistency across different applications.

Meeting room progettata con Slender e vetro curvato/ Meeting room with curved-glass Slender



SOLUZIONI PER LA PRIVACY

Slender offre diverse soluzioni per la privacy visiva, grazie all'impiego di vetro cannettato, acidato e switch glass.

PRIVACY SOLUTIONS

Slender offers a range of solutions for visual privacy through the use of fluted glass, acid-etched glass, and switchable smart glass.



Esempio di vetro cannettato installato nella parete vetrata Slender/Example of fluted glass installed within the Slender glazed partition system



Esempio di vetro acidato installato nella parete vetrata Slender/Example of acid-etched glass installed within the Slender glazed partition system

FLY-BY

Uno speciale carter metallico, Fly-By, consente l’innesto diretto della parete sul setto in cartongesso, nascondendone lo spessore e assicurando una perfetta continuità architettonica.

FLY-BY

A specially designed metal trim, Fly-By, allows the partition to connect directly to the plasterboard wall, concealing its thickness and ensuring seamless architectural continuity.



PORTE

Slender consente l’integrazione di tre tipologie di porte, ciascuna disponibile in versione ad anta singola o doppia:

—Porta a battente cieca
—Porta a battente doppio vetro
—Porta scorrevole doppio vetro

DOORS

Slender allows for the integration of three types of doors, each available in single-leaf or double-leaf versions:

—Solid hinged door
—Double-glazed hinged door
—Double-glazed sliding door



MANIGLIE

Le porte di Slender possono avere maniglie a leva o verticali. Su richiesta, sono inoltre disponibili maniglie di emergenza o personalizzate.
Il sistema è compatibile con serrature europee, americane o elettriche.

HANDLES

Slender doors can have either lever handles or full-height pull handles. Emergency and bespoke handle options are also available on request.
The system is compatible with European, American, and electronic locking systems.



Chiara



Link



RP

GHIGLIOTTINA

Slender integra una ghigliottina sia nelle porte a battente sia in quelle scorrevoli. In fase di chiusura della porta il dispositivo si innesta contribuendo a migliorare le prestazioni di isolamento acustico del sistema.

DROP SEAL

Slender incorporates an automatic drop seal in both hinged and sliding doors. As the door closes, the seal is automatically activated, enhancing the overall acoustic performance of the system.





Dettaglio del perno della ghigliottina sul profilo della porta a battente e scorrevole/Detail of the automatic drop seal pin on the hinged and sliding door profiles

DETTAGLI DELLA PORTA BATTENTE E SCORREVOLE

HINGED AND SLIDING DOOR DETAILS



Chiudiporta incassato/
Concealed door closer



Perno/
Pivot hinge



Binario a soffitto/
Ceiling track



Battuta porta scorrevole/
Sliding door jamb

FINITURE/ FINISHES

PROFILI/ PROFILES



A001 ALLUMINIO OSSIDATO NATURALE /
NATURAL OXIDISED ALUMINIUM



AS01 OSSIDATO SPAZZOLATO BRUNO OLIVA /
BRUSHED OLIVE BROWN OXIDISED ALUMINIUM

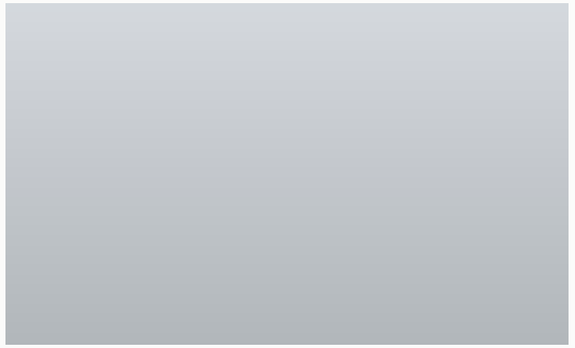

AL01 ALLUMINIO LUCIDO /
POLISHED ALUMINIUM

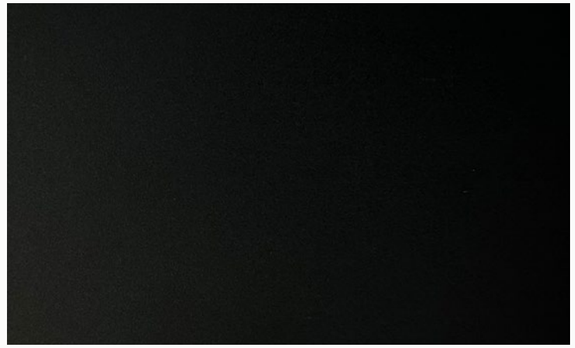

A002 ALLUMINIO OSSIDATO NERO /
OXIDISED BLACK ALUMINIUM



AV02 ALLUMINIO VERNICIATO BRONZO /
BRONZE COATED ALUMINIUM

PROFILI/ PROFILES



R9005 VERNICIATO OPACO NERO INTENSO /
MATTE PAINTED JET BLACK



R7024 VERNICIATO OPACO GRIGIO GRAFITE /
MATTE PAINTED GRAPHITE GREY



R7036 VERNICIATO OPACO GRIGIO PLATINO /
MATTE PAINTED PLATINUM GREY



R9010 VERNICIATO OPACO BIANCO PURO /
MATTE PAINTED PURE WHITE

R9016 VERNICIATO OPACO BIANCO TRAFFICO /
MATTE PAINTED TRAFFIC WHITE

FINITURE/ FINISHES

PANNELLI CIECHI (ESSENZE)/ SOLID PANELS (WOODS)



WIR1 ROVERE NATURALE SPAZZOLATO / BRUSHED NATURAL OAK



WIR2 ROVERE CAFFÈ SPAZZOLATO / BRUSHED COFFEE OAK



WIR5 NOCE CANALETTO / CANALETTO WALNUT

PANNELLI CIECHI (LACCATI)/ SOLID PANELS (LACQUERED)



0101 BIANCO / WHITE



0200 NERO / BLACK



0160 PLATINO / PLATINUM



0131 VERDE SCURO / DARK GREEN

0132 VERDE LIME / LIME GREEN

FINITURE/ FINISHES

PANNELLI CIECHI (MELAMINICI)/ PANNELLI CIECHI (MELAMINE)

M069 BIANCO ICE / ICE WHITE

M068 BIANCO PURE / PURE WHITE

M070 GRIGIO PERGAMENA / PARCHMENT GREY



M066 GRIGIO LINE / LINE GREY

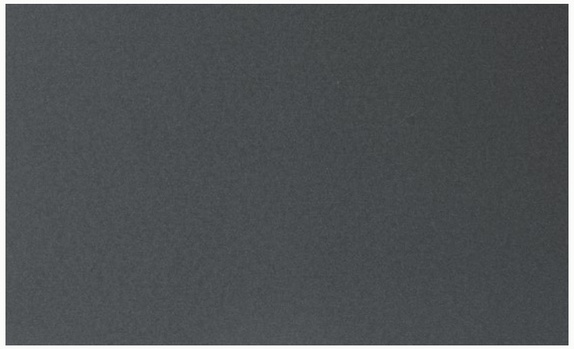

M071 GRIGIO ORIONE / ORION GREY



M010 NERO / BLACK

PANNELLI CIECHI (MELAMINICI)/ PANNELLI CIECHI (MELAMINE)



N060 ROVERE LIGHT / LIGHT OAK



N062 FRASSINO BROWN / BROWN ASH



N063 LARICE TITANIO / TITANIUM LARCH

FINITURE/ FINISHES

PANNELLI VETRATI/ GLAZED PANELS

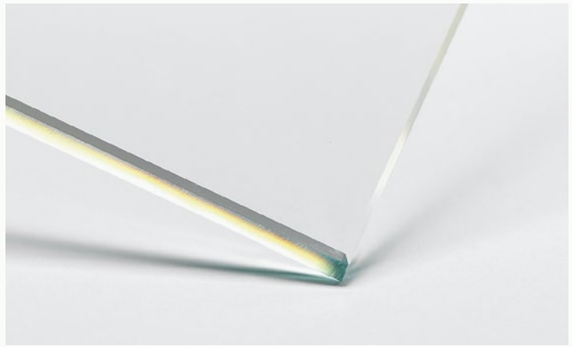

VTR VETRO CHIARO / CLEAR GLASS



VTX VETRO EXTRA-CHIARO / EXTRA-CLEAR GLASS



VAC VETRO SATINATO / ACID-ETCHED GLASS

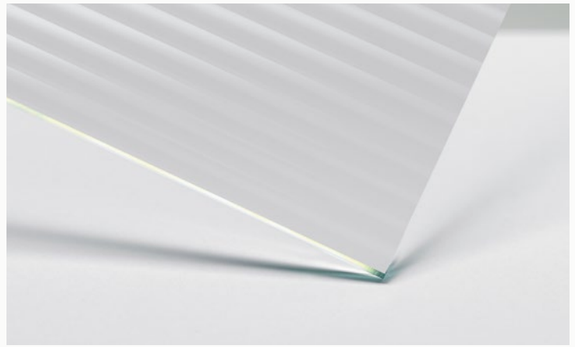

VCA VETRO CANNETTATO / FLUTED GLASS

CERTIFICAZIONI E SOSTENIBILITÀ/ CERTIFICATIONS AND SUSTAINABILITY

PRESTAZIONI ACUSTICHE

Le prove acustiche di laboratorio sulle tre configurazioni di parete Slender—vetro singolo disassato, doppio vetro e cieca—hanno raggiunto prestazioni di isolamento fino a 47 dB. Le diverse configurazioni consentono di rispondere a differenti requisiti progettuali, con valori di abbattimento acustico compresi tra 40 e 47 dB.

ACOUSTIC PERFORMANCE

Slender has undergone laboratory acoustic testing across its three partition configurations—offset single glazing, double glazing and solid panels—achieving sound insulation performance of up to 47 dB. The different configurations are designed to meet a wide range of project requirements, offering acoustic insulation values from 40 to 47 dB.

TIPOLOGIA DI PARETE/ TYPE	VETRO A/ GLASS A	VETRO B/ GLASS B	PANNELLO A/ PANEL A	ISOLAMENTO/ INSULATION	PANNELLO B/ PANEL B	RW (DB)
Parete vetro singolo/ Single glazed partition	5+5.1	-	-	-	-	34
	5+5.A	-	-	-	-	36
	6+6.1	-	-	-	-	35
	6+6.A	-	-	-	-	37
	6+8.A	-	-	-	-	38
Parete doppio vetro/ Double glazed partition	5+5.1	5+5.1	-	-	-	42
	6+6.A	6+6.A	-	-	-	46
Parete cieca/ Solid partition	-	-	Melaminico/ Melamine	Lana di roccia/ Rock wool	Melaminico/ Melamine	41
	-	-	Melaminico/ Melamine	Lana di roccia + 1 lamiera metallica/ Rock wool + n°1 Metal Sheet	Melaminico/ Melamine	44
	-	-	Melaminico/ Melamine	Lana di roccia + 2 lamiere metalliche/ Rock wool + n°2 Metal Sheets	Melaminico/ Melamine	47
Parete doppio vetro/ Double glazed hinged door	5T	5T	-	-	-	32
	6T	4+4.2A	-	-	-	39
	5+5.2A	4+4.2A	-	-	-	41
Parete doppio vetro con soglia/ Double glazed hinged door with threshold	6T	4+4.2A	-	-	-	41
	5+5.2A	4+4.2A	-	-	-	44
Porta cieca/ Solid hinged door	-	-	Melaminico/ Melamine	Lana di roccia/ Rockwool	Melaminico/ Melamine	35
	-	-	Melaminico/ Melamine	Lana di roccia + 1 lamiera metallica/ Rock wool + n°1 Metal Sheet	Melaminico/ Melamine	37



CITTERIO PORTRAITS

CERTIFICAZIONI

Il sistema ha ottenuto la certificazione EPD (Environmental Product Declaration), che attesta in modo trasparente gli impatti ambientali del prodotto lungo il suo ciclo di vita. La certificazione è disponibile per le configurazioni a vetro singolo disassato e doppio vetro.

CERTIFICAZIONI

The system has achieved EPD (Environmental Product Declaration) certification, providing transparent verification of the product's environmental impact throughout its life cycle. The certification is available for both the offset single-glazed and double-glazed configurations.



Ricongiungersi alla natura circostante e adottare un rispettoso modus operandi sono risultati del rinnovato sistema di valori di Citterio. La tecnologia è al servizio della natura, un mezzo che può contribuire a una connessione più armoniosa tra l'uomo e la natura stessa, svolgendo anche un ruolo culturale nel processo. Per questo, Citterio promuove un'impostazione sostenibile, optando per materiali e fornitori locali selezionati, e attingendo a sapienze tramandate attraverso le generazioni.

Reconnecting with the surrounding nature and adopting a respectful modus operandi are results of Citterio's renewed set of values. Technology serves nature, as a means to contribute to a more harmonious connection between humans and nature, playing a cultural role in the process. For this reason, Citterio advocates for a sustainable approach, choosing selected local materials and suppliers, and drawing on wisdom passed down through generations.

CITTERIO PORTRAITS
SLENDER

ART DIRECTION
STUDIO KLASS

GRAPHIC DESIGN
NICOLA-MATTEO MUNARI

CGI
EIDO VISUAL

PROJECT COORDINATION
CITTERIO MARKETING
AND COMMUNICATION

EDITION
2026.07

CITTERIO SPA
VIA DON GIUSEPPE BRAMBILLA 16/18
23844 SIRONE (LECCO) ITALIA
T +39 031 853545
CITTERIO@CITTERIOSPA.COM

CERTIFIED COMPANY

ISO 9001—ISO 14001
FSC® C141846
LEED® COMPLIANCE



MOLTENIGROUP